Verein Kallnach – Bashtanka, 3283 Kallnach

Zeichenwettbewerb Jugend Forum Bashtanka – September 2023

Auswahl von eingereichten Zeichnungen

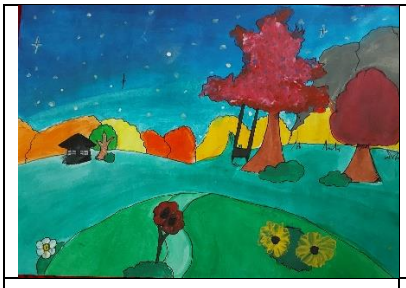
























Я ♥ БАШТАНКУ

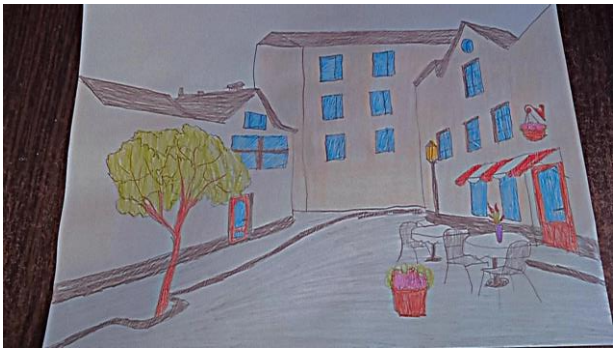




СЛАВА Україні!
Баштанка
Місто Герой
Героям СЛАВА!


Kallnach
Баштанка





Kallnach Баштанка

Schenkung

Verein Kallnach – Bashtanka – September 2023

Der **Verein Kallnach – Bashtanka** unterstützt das **Jugend Forum von Bashtanka** mit Zeichnungsmaterial im Wert von CHF 400.-- . Das Jugend Forum führt vom 8. – 14.09.2023 einen Zeichnungswettwerb in 4 Kategorien für Jugendliche im Alter von 5 – 17 Jahren durch.
Das Zeichnungsmaterial wird als Preise an die Jugendlichen verteilt. Die Aktion ist ein Zeichen der Solidarität.





Wir danken Yana Distryanova, Maryna Bordovska und Tetiana Trebukh bei der Umsetzung des Projektes.

Verein Kallnach – Bashtanka
Kallnach, September 2023

Barraud Stephan Brunner Willi Decker Knut Gerber Christian Von Bergen Ursula


Kallnach
Баштанка
Skizzenblock
CARAN d'ACHE
Bellcolor
Zeichenblock weiss